Piano Strutturale Comunale Associato

Faenza · Brisighella · Casola Valsenio · Castel Bolognese · Riolo Terme · Solarolo

PSC 2009

Quadro Conoscitivo | Valsat | Documento Preliminare

B.2.2

SISTEMA NATURALE ED AMBIENTALE

ASPETTI MORFOLOGICI: carta geomorfologica

scala 1:50000

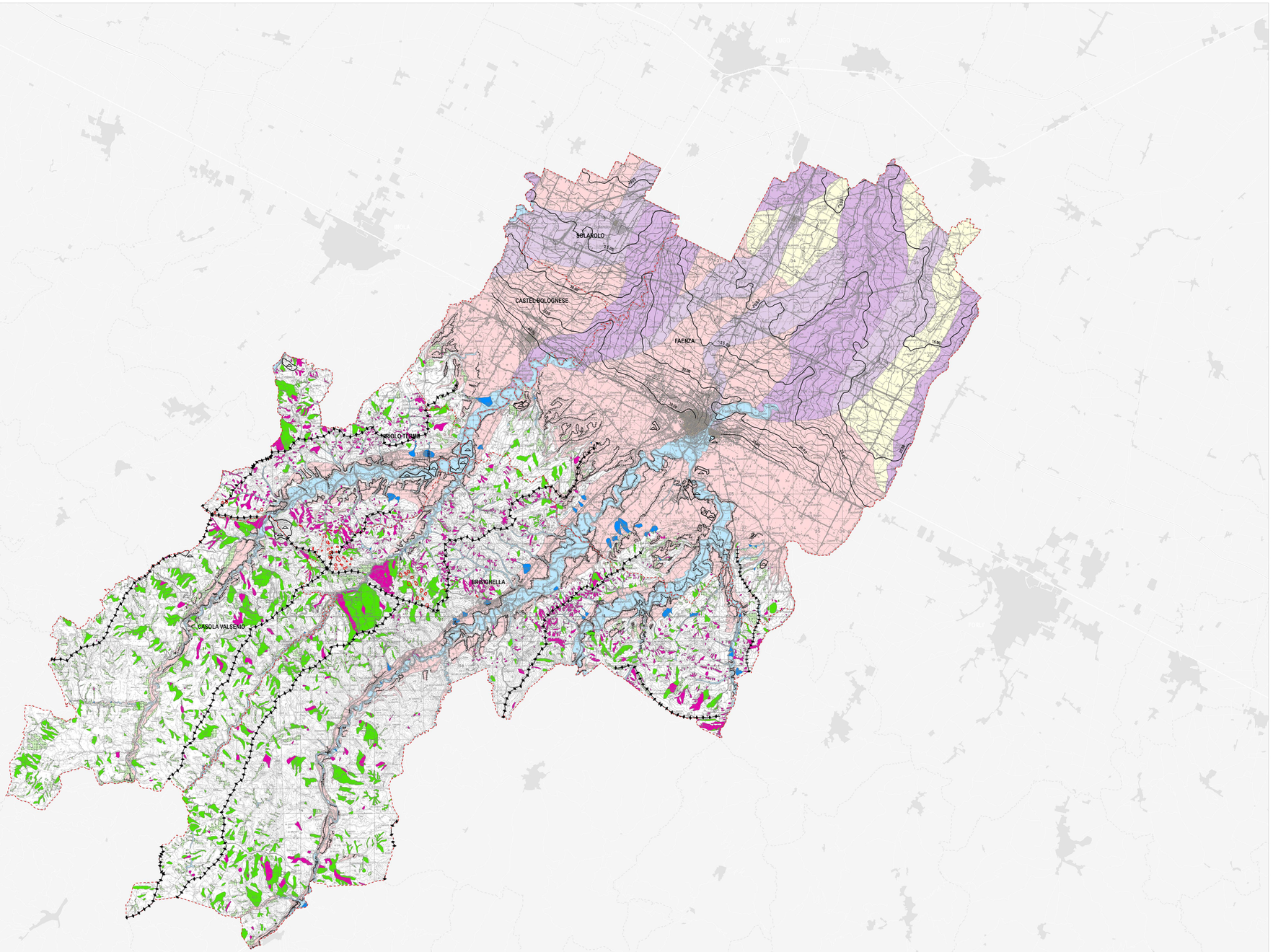

SINDACO DI FAENZA
Claudio Casadio

ASSESSORE ALLE POLITICHE DEL TERRITORIO COMUNE DI FAENZA
Donatella Calderoni

SINDACO DI CASTEL BOLOGNESE
Daniele Bantini

SINDACO DI BRISIGHELLA
Davide Missiroli

PROGETTO
Enrico Nonni

SINDACO DI RIOLO TERME
Emma Fusco

SINDACO DI CASOLA VALSENIO
Nicola Isaiya

SINDACO DI SOLAROLO
Fabio Anconelli

Confini comunali

Morfologie di versante

- Coperture detritiche di versante
- Frane attive
- Frane quiescenti o stabilizzate
- Principali conoidi intravallive

Morfologie fluviali

- Aree alluvionali terrazzate intravallive e della media pianura
- Aree alluvionali in evoluzione
- Aree alluvionali di interdosso
- Dossi fluviali sub-attuali
- Paleodossi fluviali

Morfologie carsiche

- Doline

Morfologie antropiche

- Principali accumuli antropici urbani
- Aree estrattive in atto o previste (PAE) e principali aree estrattive dismesse

- Orli scarpata di terrazzo
- Spartiacque principali
- 30.00 Microrilievo naturale della media e bassa pianura

Elaborazione marzo 2009

GRUPPO DI PROGETTAZIONE
Mauro Benincorti
Federica Dre
Devis Sbarzaglia
Roberta Zanzoni
Marco Villa

ELABORAZIONI CARTOGRAFICHE
Antonella Impellizzeri

COLLABORAZIONI
Cecilia Bernabei
Cecilia Tari

ASPETTI NORMATIVI
Laura Angelini
Roberta Zanzoni

AZIONI COMUNALI
Faenza: Giovanni Albore
Brisighella: Laura Vecchi
Casola Valsenio: Fausto Salvatori
Castel Bolognese: Mauro Cenacchi
Riolo Terme: Alfio Gentilini
Solarolo: Cristina Santandrea

QUADRO CONOSCITIVO
Daniele Balsalobre
Federica Dre
Devis Sbarzaglia
Marco Villa

CONTRIBUTI
Valutazione di Sostenibilità Ambientale e Territoriale
Ecosistemi S.r.l. - Cesena
Massimo Bastiani - Valerio Calderoni
Luca Tartari - Vinna Venerucci
Aspetti geologici
Stefano Pieri
Sistema economico e sociale
Claudio Facchini - Gualtiero Maglaccki
Maurizio Marani - Simonetta Torrore
Sistema natura e ambiente
Luca Cellario - Alvaro Federzoni
Alessandro Poggiali
Aspetti geologici e tutela idrica
Stefano Marabini
Sistema insediativo storico
Stefano Sandrilli
Sistema delle infrastrutture per la mobilità
Cristina Bartolini - Studio Associato - Perugia
Stefano Cecinelli
Giancarlo Bocchini
Guido Francesco Marino
Aziende a rischio incidente rilevante
Ceas S.r.l. - Ravenna
Domenico Miri
Archeologia ambiente
Soprintendenza per i Beni Archeologici dell'Emilia Romagna
Anna Maria Iannarelli
Collaboratori
Claudio Negrelli
Giovanna Montevecchi
Bioarchitettura e risparmio energetico
Ecoistituto Faenza - Legambiente
Deia Bonoli - Giuseppe Pompeo
SEGRETERIA
Tiziana Pancaldelli
Claudia Lanzoni

Comune di Faenza - Settore Territorio - via Zanelli n. 4 48018 Faenza (Ra) tel. +39 0546 691651 fax +39 0546 691653 e-mail: territorio@comune.faenza.ra.it http://www.comune.faenza.ra.it